

BÄRBEL GHITALLA
Heilpraktikerin



Jahnstr. 31
56410 Montabaur
Telefon: 0 26 02/1 67 45
Telefax: 0 26 02/91 66 17

Praxis für Dunkelfeld- und Terrain-Analyse
Patient: Schött DFBB

14.01.2006

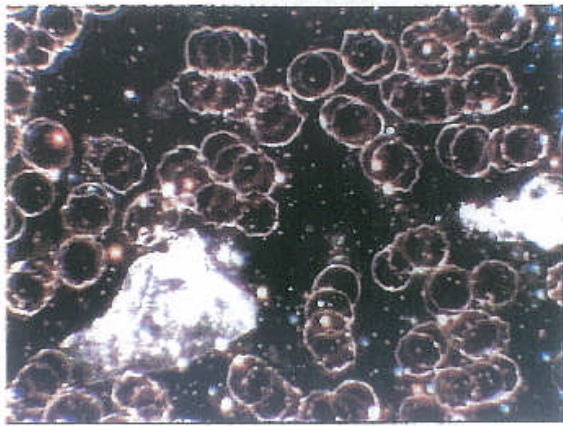

Blutanalyse: Patientin mit geopathischer Belastung, verklebte Erythrozyten (rote Blutkörperchen)

25.02.2006

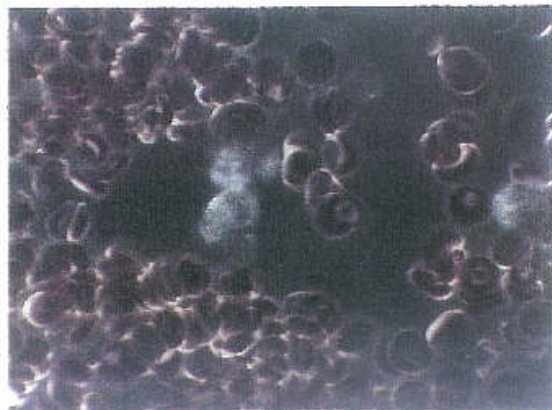

Verschlechterung durch zusätzliche E-Smogbelastung (Mobilfunksender)

Das linke Bild (14.01.2006) ist ein Bild von einem Dunkelfeldmikroskop. Man sieht hier die runden (roten) Blutkörperchen. Sie sind durch eine geopathische Belastung von Erdstrahlen in ihrer Anordnung verklumpt und gestört.

Im rechten Bild (25.02.2006) zeigt das Blutbild einer noch stärkeren Belastung (Verklumpung) durch Elektro-Smog.

Kontrollblutbild am 13.05.2006

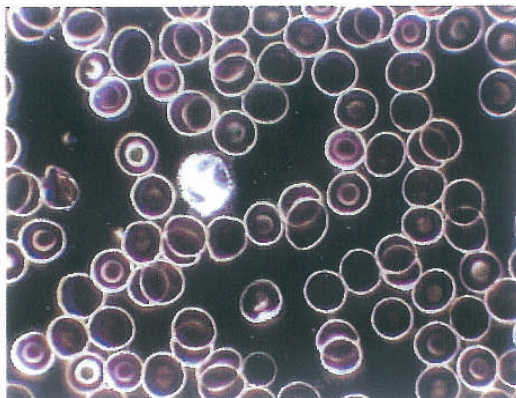

Kontrollblutbild zwei Wochen nach der Installation des Neutralisationsystems (23.04.2006)

Das dritte Bild (13.05.2006)

wurde aufgenommen, nach dem die Person zwei Wochen lang die TurBovis-Technologie eingesetzt hat. Das Blutbild zeigt jetzt eine höhere Ordnung und Verteilung der Blutkörperchen. Die Verklumpung hat sich aufgelöst.